

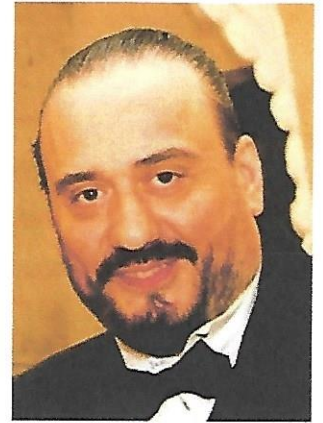

107 MAG. 2024



CURRICULUM VITAE

INFORMAZIONI PERSONALI

Nome CARMINE PIO FLAMMIA

Indirizzo VIALE G. D'ANNUNZIO 142 - 85025 MELFI (PZ) ITALY

Telefono 0972/24680 abit. -0972237051 studio - Cell. : 3341264696

Fax 0972237051

E-mail flammiacarminepio@pec.it - nuccioflammia@libero.it

Nazionalità Italiana

Data di nascita 15/07/1969

ESPERIENZA LAVORATIVA

- Date dal 1992
 - 1993
 - 1995 -2003
 - 2004
 - 2006
 - 2009
- Regularmente iscritto all'Albo dei Geometri della provincia di Potenza al n. 2415 dal 1992. quindi esercita Libera Professione nel suo studio.
 - Da tale data ha eseguito molteplici lavori di progettazione e direzione lavori di fabbricati per civili abitazioni ,di ristrutturazione ,di frazionamento e accatastamento , nonche' progettazioni per edifici commerciali e ricettivi
 - Nel 1993/1995 è stato progettista e direttore lavori dell'albergo-ristorante "Farese" a Foggianello-Monticchio di Melfi ; da tale data progetta numerose attività commerciali -turistiche - alberghiere .
 - Esercita la libera professione e contemporaneamente studia all'UniversitàG. D'Annunzio di Pescara - Facoltà di Architettura , dove si Laurea il 16/07/2003
 - Nel 2003 viene scelto come membro della Commissione Edilizia del Comune di Melfi come geometra
 - Dal 2004 iscritto anche all'Ordine degli Architetti della provincia di Potenza col n°933 .
 - Diventa consulente tecnico esterno della Società Saccarifera Italo-Iberica con sede a Cesena ; curando gli aspetti tecnici per Aree Industriali dimesse , bonifiche e riconversioni industriali di aree di proprietà di tale società , tra cui l'area di S. Nicola con un Parco Fotovolta.
 - Riceve numerosi incarichi di docenza presso scuole di Formazione professionale per corsi sulla Sicurezza - Ambiente - Territorio - ecc - per conto della APOF -IL - Potenza .(incarico ad oggi ancora attivo).
 - Riceve incarico di progettazione e di super-visore dei lavori per la demolizione e relativa bonifica dell'ex Zuccherificio del Rendina sito nella zona industriale S. Nicola di Melfi (PZ) ; per conto della S.S.I. I. ed il Consorzio Servizi Integrati S.I. con sede a Milano (Terminati da poco)
 - E' progettista direttore lavori di un opificio industriale dell' Indotto FIAT nella zona industriale di San Nicola di Melfi
 - Collaborazioni presso l'Università "Gabriele d'Annunzio" in Seminari e Conferenze di Urbanistica e Storia dell'Architettura
 - Gi nel o 2001 eletto consigliere comunale del Comune di Melfi ha poi
 - Nel2909 diventa SUPERVISORE DELL area S.nicola si MELFI dove ricoperto altresì la carica di Presidente della Commissione Infrastrutture per le Attività Produttive e Lavoro
 - Diventa consulente esterno e collaboratore di progettazioni industriali con lo studio Arvalli Associati di Padova
 - Collabora con il Consorzio Servizi Integrati di Milano per la redazione di un piano di Bonifica nella zona industriale di S. Nicola di Melfi

• 2011

• 2015

- Nel maggio 2011 rieletto consigliere comunale del comune di Melfi , dove ricopre la carica di Vice Presidente del Consiglio
- *Redige il PAES Comune di ACERENZA (PZ) per incarico della SEL – Ultimato e Consegnato nel febbraio 2016*
- Collauda Strutture industriali per conto dell'ASI di Potenza
- Esperto in redazione di pianificazione e progettazione Ambientale con redazione di numerose VIA (valutazione Impatto ambientale) VAS (Valutazione ambientale strategica) AIA (Autorizzazione Integrata Ambientale) VRA (Valutazione rischio Ambientale).

• 2016

- Nello Giugno 2016 rieletto consigliere comunale di Melfi , dove ricopre la carica di Presidente consiliare alla Sanità e Servizi Sociali .

Dal 1992 ad oggi

• Nome e indirizzo del datore di lavoro

Studio Tecnico di Progettazione via V. Emanuele 17 – Melfi (PZ)

Saccarifera Italo Iberica via B. Croce 7 – Cesena

Apof-il – viale dell'Edilizia Potenza

ASI – zona industriale – Tito scalo – Potenza

Studio Tecnico Arvalli Associati srl via Marsala 59 – Padova

Consorzio Servizi Integrati via Adige 20/c - Milano

• Tipo di azienda o settore

- Studio Tecnico Professionale di Liberi professionisti che si occupa di progettazioni civili – industriali e direzione lavori , compreso accatastamenti e frazionamenti di ogni genere e tipo.
- Azienda operante nella produzione di zucchero e di energie alternative .
- Scuola di formazione professionale della provincia di Potenza.
- Azienda operante per lo Sviluppo industriale nella provincia di Potenza.
- Studio professionale operante nella progettazione industriale
- Consorzio operante in tutta europa per la bonifica di siti inquinati.

• Tipo di impiego

Responsabile Tecnico – Progettista / Direttore di Cantiere e dei Lavori / Consulente Tecnico

• Principali mansioni e responsabilità

1. Progettista e Direttore Lavori opere civili – industriali – terziarie - ricettive
2. Consulente tecnico amministrativo per redazione di parchi fotovoltaici e opere industriali
3. Docente scuole professionali per il lavoro , esperto in Sicurezza sul lavoro – Ambiente e Territorio
4. Collaudatore statico di edifici civili e industriali
5. Amministratore (politico) della città di Melfi da 10 anni
6. Esperto nella valutazione e stima di immobili di qualsiasi genere e tipo , collaboratore con diversi Istituti di Credito .

ISTRUZIONE E FORMAZIONE

• Nome e tipo di istituto di istruzione

o formazione

- 1989 -**Diploma Geometra** conseguito presso l'Istituto I.T.G.C. Gasparini di Melfi (PZ) .
- 2003- **Laurea in Architettura vecchio ordinamento (Laurea completa)**, conseguita presso l'università G. D'Annunzio di Pescara con il voto di 97/110, con indirizzo urbanistico. **Titolo della tesi** in urbanistica “**Effetti indotti dalla localizzazione della FIAT-SATA a Melfi** “.
- 1992- Conseguitamento del diploma di abilitazione all'esercizio della Libera Professione di Geometra presso l'istituto tecnico statale per geometri “ GIUSEPPE DE LORENZO “ di Potenza con il voto 74/100.
- 2004-Conseguitamento del diploma di abilitazione all'esercizio della libera professione di Architetto esame di Stato al Politecnico di Bari
- 2006 -Conseguitamento abilitazione di Responsabile e Addetto del Servizio di Prevenzione e

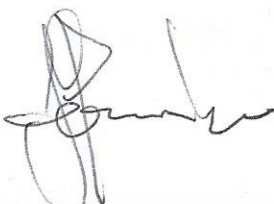

- Protezione (D.Lgs. 626/94) presso ente formazione accreditato presso la Regione Basilicata .
- 2007- Conseguimento abilitazione Sicurezza nei Cantieri Legge 494
- 2021 – Diventa vicepresidente del Comune di Melfi
- Dal 2000 al 2005 diventa cultore della materia in Storia 2 e Storia delle Tecniche Antiche presso l'Ateneo G. D Annunzio Facoltà di architettura
- Nel 2023 diviene cavaliere scelto del Papa battezzato a Roma dal Santo pontefice
- Nel 2024 su ordine Templare /Ecclesiastico e della Repubblica italiana diviene COMMENDATORE di Italia , con medaglia d oro .
- Nel 2024 diventa Presidente Internazionale e coord, del sud oltre che segretario politico per la Basilicata per la DC Storica
- Diviene PRIORE della Basilicata con battesimo nella Cattedrale di Melfi e nello stesso giorno riceve la medaglia del cuore per le azioni meritorie fatte in Italia e regione.

• Principali materie / abilità professionali oggetto dello studio Specializzazione in materie tecnico progettuali , conoscenza dei pacchetti autocad per il disegno , e ottima esperienza di cantiere e direttiva dei lavori

MADRELINGUA ITALIANA

ALTRE LINGUE FRANCESE

CAPACITÀ E COMPETENZE RELAZIONALI OTTIME CAPACITÀ NEI RAPPORTI INTERPERSONALI SIA CON COLLEGHI INTERNI ALLA STRUTTURA, SIA CON PROFESSIONISTI ESTERNI

CAPACITÀ E COMPETENZE ORGANIZZATIVE BUONE CAPACITÀ E COMPETENZE ORGANIZZATIVE DOVUTE ESSENZIALMENTE ALL'APPROFONDIMENTO DURANTE GLI STUDI UNIVERSITARI DI MATERIE SPECIFICHE COME "ORGANIZZAZIONE DI CANTIERE" E "NUOVE TECNICHE PROGETTUALI "OLTRE CHE "L'URBANISTICA PLURIDISCIPLINARE"

CAPACITÀ E COMPETENZE TECNICHE OTTIME CAPACITÀ E COMPETENZE TECNICHE .
 Con computer, attrezzature specifiche, macchinari, ecc. CONOSCENZA DI TUTTI I SISTEMI OPERATIVI WINDOWS CON TUTTI I PROGRAMMI APPLICATIVI AD ESSI INERENTI (OFFICE ECC..) E DI DISEGNO (AUTOCAD ...ECC)

- Disponibilità a trasferire lavorative sul territorio nazionale ed internazionale.

PATENTI Patente "A" e "B" – Automunito.

Autorizzo il trattamento dei miei dati personali ai sensi del D.L. 196/2003

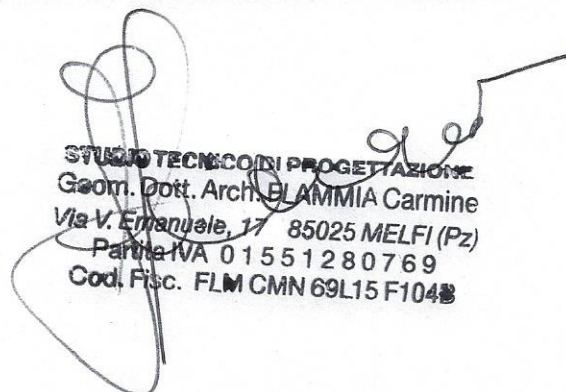
 STUDIO TECNICO DI PROGETTAZIONE
 Geom. Dott. Arch. BLAMMIA Carmine
 Via V. Emanuele, 17 85025 MELFI (Pz)
 Partita IVA 01551280769
 Cod. Fisc. FLM CMN 69L15 F1048

Cognome FLANNIA
 Nome CARMINE PIO
 nato il 15/07/1969
 (atto n. 259 P. 1 S. A 1969)
 a MELFI (PZ)
 Cittadinanza ITALIANA
 Residenza MELFI (PZ)
 Via VIALE G. D'ANNUNZIO 142/1
 Stato civile _____
 Professione ARCHITETTO
 CONNOBITE E CONTRASSEGNI SALIENTI
 Statura 180
 Capelli NERI
 Occhi CASTANI
 Segni particolari _____



Firma del titolare [Signature]
 Melfi 03/05/2016

Impronta del dito indice sinistro _____
 IL SINDACO [Signature]
 Reg. Francesca Santolillo
 Funzionaria di ruolo

Comune di Melfi
 € 0,25
 SEGRETERIA

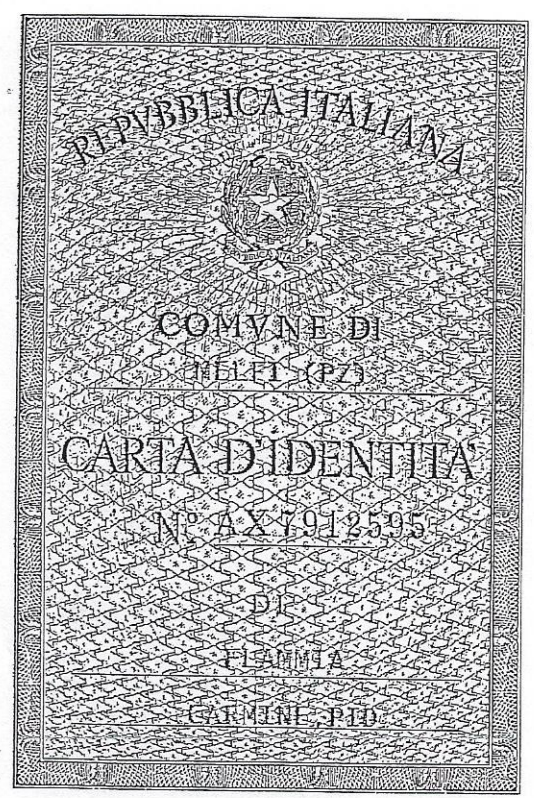
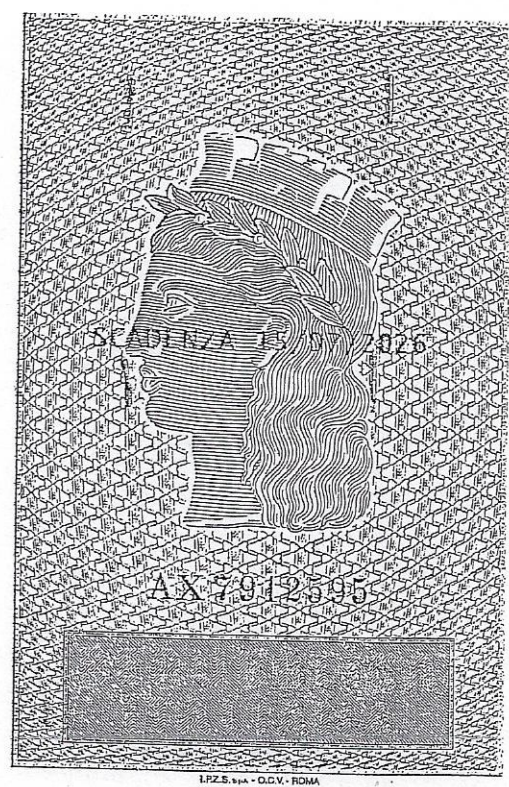

[Handwritten signature]